

FORMULÁRIO DE SOLICITAÇÃO DE CONTRATO

UNIDADE: HOSPITAL DA MULHER DO RECIFE SETOR: MANUTENÇÃO GERAL
SOLICITANTE: KATIUSCIA LINS VILAR GESTOR DO CONTRATO: CELSO FUGOLIN
SERVIÇO: MANUT. CORRETIVA DA JUNTA DE DILATAÇÃO DE ESTRUTURA PREDIAL

APROVAÇÃO ACESSORIA OPERACIONAL (AO): _____

Orientações:

Este formulário deve ser encaminhado à Assessoria Institucional (AI), capeando todo o processo, após validação final do processo de compra pela Assessoria Operacional (AO), sempre que o processo de aquisição de produtos/serviços demandar a formalização de contrato. Para encaminhamento do processo à AI deve ser observado o check-list a seguir e indicado o descritivo do objeto contratado.

CHECK LIST

- Solicitação da área demandante
- Proposta validada e assinada pelo setor e superintendência Geral;
- Mapa de preços;
- 03 cotações de modo a comprovar que a proposta vencedora é mais vantajosa à Administração Pública;
- Termo de Homologação
- Minuta de contrato (se houver)

DESCRIPTIVO DO OBJETO CONTRATADO

Objeto contratado (serviço/produto adquirido): Serviço de Manutenção corretiva da junta de dilatação de estrutura predial da unidade _____

Valor do serviço/ Produto e forma de pagamento: R\$ 55.560,21 sendo entrada 40% no valor de R\$ 22.224,08 e demais parcelas pagas em 30 e 60 dias _____

Vigência: Contrato Pontual _____

Data/Mês/Ano de início do contrato (Prestação do Serviço): A definir com gestor do contrato _____

Outras informações relevantes: _____

Fornecedor: SM BRASIL EMPREENDIMENTOS
CNPJ: 57.720.622/0001-01
Contato: Glenda Freitas
Telefone: (81) 98916-0777
Email: comercial@smbrasil.org

APROVAÇÃO ASSESSORIA INSTITUCIONAL (AI) PARA SOLICITAÇÃO DA MINUTA DO CONTRATO AO JURÍDICO

ENCAMINHAR SOLICITAÇÃO PARA: _____

DATA SOLICITAÇÃO AO JURÍDICO: _____

Relatório de Solicitação de Compras

Solicitação: 12534
 Solicitante: KATIUSCIA LINS VILAR
 Setor: 160 MANUTENCAO GERAL
 Motivo: 2 COMPRA DE URGENCIA

Data Solic.: 22/12/2025 Data Máxima: 03/01/2026
 Data da Impressão: 22/12/2025
 Situação: AUTORIZADA

URGENTE!

Obs: Solicitamos a cotação de preços do produtos que seguem abaixo.

| Dados da Solicitação | | | | | | Dados da Última compra | | | | |
|---|---|-------------|---------|------------|------------------|------------------------|------------|------|--------------|------------|
| Seq | Produto | Clas.ABC | Unidade | Quantidade | Cons. Méd Mensal | Est.Atual | Quantidade | Data | Vlr Unitário | Fornecedor |
| 1 | 10404 MANUT. CORRETIVA DA JUNTA DE DILATAÇAO DE ESTRUTURA PREDIAL SOLICITAR CONTRATAÇÃO DE UMA EMPRESA ESPECIALIZADA NA EXECUÇÃO DE SERVIÇO DE MANUTENÇÃO CORRETIVA DA JUNTA DE DILAÇÃO DA ESTRUTURA PREDIAL DA UNIDADE. | | | 0,00 | 0,00 | 0,00 | 0,00 | | 0,0000 | |
| Data | | Valor Total | | Emissor | | | | | | |
| 22 de Dezembro de 2025 | | 0,00 | | | | | | | | |
| Somatório(Vl.Ult.Real * Qtd Solicitada) | | | | | | | | | | |

Observação: O consumo é baseado nos últimos seis meses consolidados

Relatório Mapa de Compras

Solicitação: 12534 Num Processo:

| | Fornecedor | MTM SERVICOS | CASA DO SOL | SM BRASIL |
|---------------------------------------|------------|-------------------|-------------------|-------------------|
| Serviço | | | | |
| 10404 MANUT. CORRETIVA DA JUNTA DE DI | | 81.681,00* | 89.610,00* | 55.560,21* |
| Condição Pagamento | | ENTRADA + 30/60 | ENTRADA + 30 DI | ENTRADA + 30/60 |
| Validade | | 15/02/2026 | 27/02/2026 | 12/03/2026 |



SM BRASIL EMPREENDIMENTOS
CNPJ: 57.720.622/00001-01
Endereço: Avenida Antônio Torres Galvão 221, CXPST 2.000
Bairro: Imbiribeira | CEP: 51160330 | Cidade: Recife
Estado: PE | País: Brasil
Email: comercial@smbrasil.org
Telefone: (81) 98916-0777

Orçamento

Informações

Nº Orçamento: 840 **Status:** Aberto **Data:** 10/02/2026 **Data Entrega:** 10/02/2026
Cliente: Hospital da Mulher do Recife **CNPJ:** 10.894.988/0004-86
E-mail: anderson.souza@hcggestao.org.br **I.E.:**
Telefone: (81) 2011-0194 **Celular:** (81) 9954-9142 **Finalidade:** Normal
Vendedor: Glenda Freitas
Endereço: RODOVIA BR CENTO E UM , 485 - CURADO - Recife/PE - 50780627

Informações Transporte

Transportadora: **Qtde. Volumes:** 0
Placa Veículo: **UF Placa:** **Tipo Frete:** Sem frete
Peso Líquido (kg): 0,0000 **Peso Bruto (kg):** 0,0000 **Valor Frete:** R\$ 0,00
Espécie: **Marca:** **Numeração:**

Serviços

| Código | Serviços | Qtd | Unitário | Desconto | Total R\$ |
|--------|--|---------|---------------|----------|-----------|
| 2255 | MANUTENÇÃO CORRETIVA DAS JUNTAS DE DILATAÇÃO | 1,00000 | R\$ 55.560,21 | R\$ 0,00 | 55.560,21 |

Resumo dos Totais

Serviços: R\$ 55.560,21 **Desc. Serviços:** R\$ 0,00 **Vlr. Ret. Serviços:** R\$ 0,00
Frete: R\$ 0,00 **Descontos:** R\$ 0,00 **Total Geral:** R\$ 55.560,21

Observações:

ORÇAMENTO TÉCNICO E LAUDO TÉCNICO PRELIMINAR

MANUTENÇÃO CORRETIVA DAS JUNTAS DE DILATAÇÃO

HOSPITAL DA MULHER DO RECIFE – HMR

1. DADOS GERAIS DO SERVIÇO

- Contratante: Hospital da Mulher do Recife – HMR
- Objeto: Manutenção corretiva das juntas de dilatação da estrutura predial
- Extensão total: 870 metros lineares
- Altura média de execução: 14 metros
- Métodos executivos: Andaimos tubulares normatizados e acesso por rapel industrial
- Prazo máximo de execução: até 180 dias corridos
- Valor global do contrato: R\$ 55.560,21

2. LAUDO TÉCNICO PRELIMINAR – DIAGNÓSTICO

2.1 Situação Atual

Durante vistoria técnica in loco, com base em registros fotográficos e Nota Técnica da Coordenação de Manutenção, foram identificadas patologias nas juntas de dilatação, tais como:

- Falhas de vedação e selantes deteriorados;
- Aberturas irregulares e perda de elasticidade;
- Infiltração recorrente de água pluvial;
- Escorrimento de água pelas fachadas e paredes internas;
- Incidência direta sobre áreas críticas do hospital e instalações elétricas.

2.2 Ação das Intempéries

As patologias são agravadas pela ação contínua das intempéries naturais, especialmente:

- Chuvas intensas e frequentes;
- Alta umidade relativa do ar;
- Radiação solar;
- Variações térmicas.

Esses fatores aceleram a degradação dos materiais e aumentam o risco estrutural, elétrico e operacional da edificação hospitalar.

3. COMPLEXIDADE E GRAU DE RISCO DO SERVIÇO

O serviço é classificado como de ALTA COMPLEXIDADE E ALTO GRAU DE RISCO, considerando:

- Execução em ambiente hospitalar em pleno funcionamento;
- Trabalho em altura média de 14 m;
- Uso de andaimes e técnicas verticais (rapel);
- Dependência direta das condições climáticas;
- Necessidade de mão de obra altamente especializada;
- Controle rigoroso para não interferir na assistência hospitalar.

4. RISCOS EM CASO DE NÃO EXECUÇÃO

A não execução do serviço poderá acarretar:

4.1 Riscos Técnicos

- Agravamento das infiltrações;
- Comprometimento progressivo da estrutura;
- Danos aos sistemas elétricos;
- Interdição de áreas assistenciais.

4.2 Riscos Legais e Institucionais

- Autuações da Vigilância Sanitária;
- Multas por descumprimento das normas;
- Notificações do Corpo de Bombeiros;
- Responsabilização civil e administrativa da gestão.

5. METODOLOGIA EXECUTIVA

- Mobilização e implantação de segurança;
- Montagem de andaimes e execução por rapel;
- Remoção completa dos materiais deteriorados;
- Limpeza e preparo técnico das juntas;
- Tratamento do substrato;
- Aplicação de selantes elastoméricos de alto desempenho;
- Testes de estanqueidade;
- Relatórios técnicos e liberação final.

6. COMPOSIÇÃO (POR ETAPA)

Valor/metro linear

Etapa/ Descrição

Etapa 1

Mobilização, planejamento e segurança

Etapa 2

Andaimes e rapel

Etapa 3

Limpeza e remoção de materiais

Etapa 4

Tratamento técnico do substrato

Etapa 5

Aplicação do selante elastomérico

Etapa 6

Testes de estanqueidade e controle

Etapa 7

Gestão, QES, 5S e documentação

7. VALOR GLOBAL DO CONTRATO

- Quantidade total: 870 metros lineares

Valor total:

R\$ 55.560,21

8. CONDIÇÕES DE PAGAMENTO

- 40% na assinatura do contrato / mobilização da obra;
- 30% com 30 dias; • 30% com 60 dias.

9. PRAZO DE EXECUÇÃO

Até 180 dias corridos, conforme cronograma físico por etapas.

10. CRONOGRAMA FÍSICO DE OBRA – POR ETAPAS

Etapa/ Descrição/ Prazo Estimado

Etapa 1 Mobilização, planejamento e
segurança
7 dias

Etapa 2 Montagem de andaimes e rapel (por setores)
15 dias

Etapa 3 Limpeza e remoção de selantes
20 dias

Etapa 4 Tratamento técnico do substrato
15 dias

Etapa 5
Aplicação dos selantes elastoméricos
22 dias

Etapa 6
Testes, inspeções e correções
5 dias

Etapa 7
Finalização, relatórios e liberação
5 dias

TOTAL GERAL
até 180 dias

As etapas poderão ocorrer de forma sobreposta, conforme frente de serviço e condições climáticas.

11. PROGRAMA QES – QUALIDADE, EFICIÊNCIA E SEGURANÇA

- Qualidade: materiais certificados, inspeções e rastreabilidade;
- Eficiência: planejamento por setores, menor impacto assistencial;
- Segurança: APR, DDS diário, equipe treinada e supervisão técnica.

12. PROGRAMA 5S

Aplicação integral dos sensores de utilização, organização, limpeza, padronização e disciplina, garantindo ambiente controlado e compatível com padrão hospitalar.

13. NORMAS REGULAMENTADORAS APLICÁVEIS

NR-01, NR-06, NR-07, NR-09, NR-10, NR-18, NR-33 (se aplicável) e NR-35.

14. CONSIDERAÇÕES FINAIS

Este orçamento e laudo técnico preliminar foram elaborados com base em vistoria técnica, informações disponibilizadas pela manutenção do HMR e preços médios praticados na Região Metropolitana do Recife, podendo sofrer ajustes apenas após levantamento executivo detalhado.

VALIDADE DA PROPOSTA: 30 DIAS

Recife, 22 de Dezembro de 2025.

NOTA TÉCNICA – SERVIÇO DE MANUTENÇÃO CORRETIVA DA JUNTA DE DILATAÇÃO

A manutenção vem, por meio deste documento, referente à solicitação de nº 12534 , solicitar contratação de uma empresa especializada na execução de serviço de manutenção corretiva da junta de dilatação da estrutura predial da unidade. Com Urgência.

Esse serviço é necessário, para que façamos antes do inverno chegar, pela quantidade de água que escorre pelas paredes entra pela junta de dilatação bem acima das régulas da parte elétrica dos setores abaixo: Uti mulher, 2º andar, 1º andar, ambulatório e casa das mães.

As empresas interessadas deverão realizar visita técnica para conhecer toda área estrutural da unidade.

Abaixo segue imagens da atual situação.

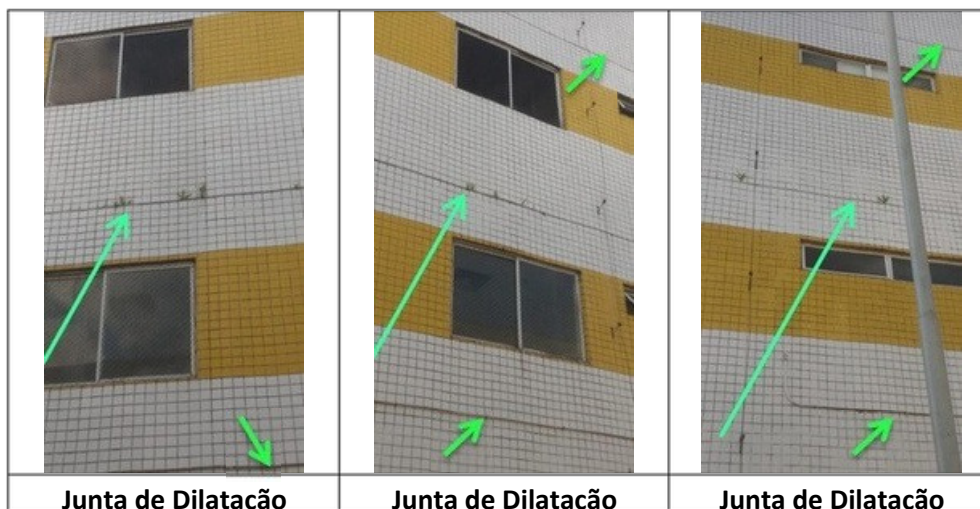

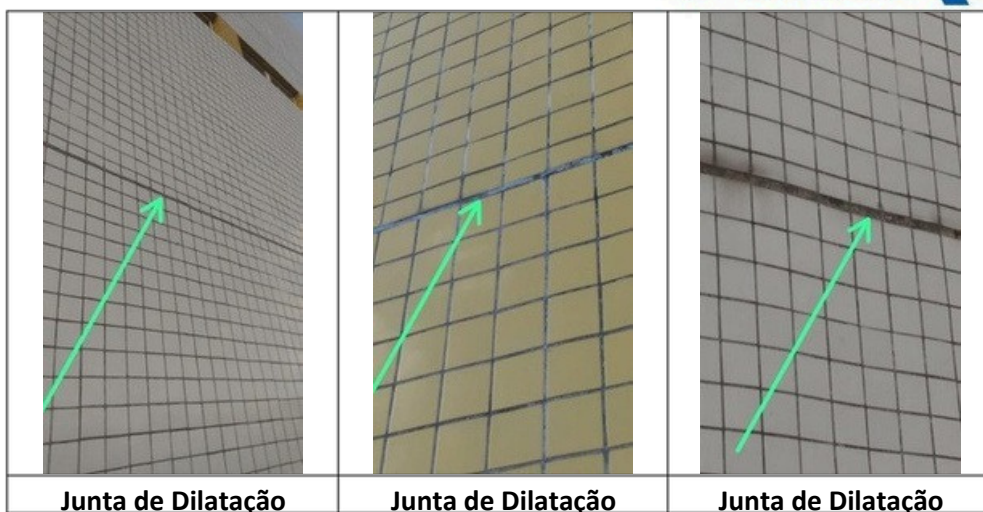

A manutenção encontra-se a disposição para quaisquer esclarecimentos.



Celso Fugolin
Sup. Manutenção
HMR

Celso Fugolin
Coordenador de Manutenção
Hospital da Mulher do Recife

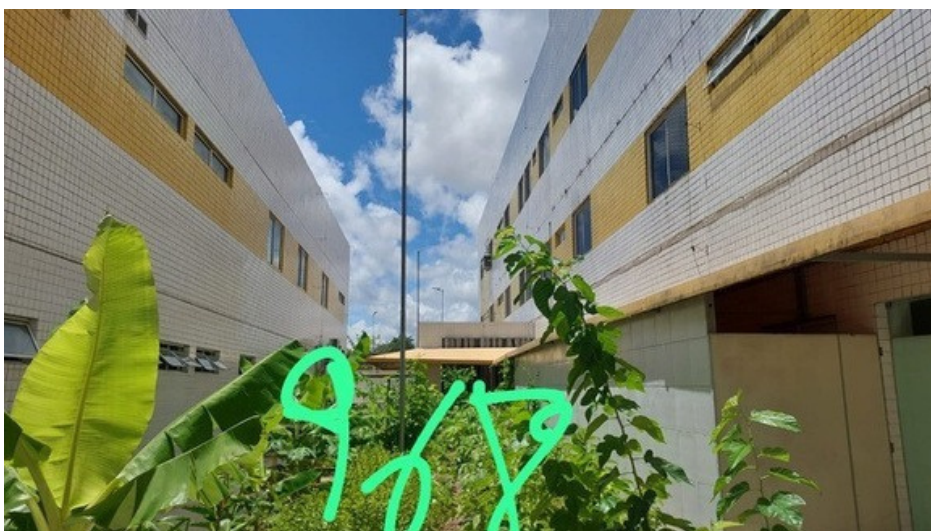

OBRA:
S Manutenção
corretiva
juntas de
dilatação

DESCRIPTIVO:

- Mobilização e implantação de segurança;
- Montagem de andaimes e execução por rapel;
- Remoção completa dos materiais deteriorados;
- Limpeza e preparo técnico das juntas;
- Tratamento do substrato;
- Aplicação de selantes elastoméricos de alto desempenho;
- Testes de estanqueidade;
- Relatórios técnicos e liberação final.

LOCAL:
BR-101, Sul. 485 -
Curado, Recife -
PE, 53520-015

LIBERADO:
Dep. De
Obras

SM BRASIL
CNPJ: 35.659.005/0001-05
Insc. Municipal: 99006091



OBRA:

S Manutenção
corretiva
juntas de
dilatação

DESCRIPTIVO:

- Mobilização e implantação de segurança;
- Montagem de andaimes e execução por rapel;
- Remoção completa dos materiais deteriorados;
- Limpeza e preparo técnico das juntas;
- Tratamento do substrato;
- Aplicação de selantes elastoméricos de alto desempenho;
- Testes de estanqueidade;
- Relatórios técnicos e liberação final.

LOCAL:

BR-101, SuL. 485 -
Curado, Recife -
PE, 53520-015

LIBERADO:

Dep. De
Obras



REPÚBLICA FEDERATIVA DO BRASIL

CADASTRO NACIONAL DA PESSOA JURÍDICA

| | | |
|---|---|--------------------------------|
| NÚMERO DE INSCRIÇÃO 57.720.622/0001-01 MATRIZ | COMPROVANTE DE INSCRIÇÃO E DE SITUAÇÃO CADASTRAL | DATA DE ABERTURA 16/10/2024 |
|---|---|--------------------------------|

| |
|--|
| NOME EMPRESARIAL SM BRASIL EMPREENDIMENTOS LTDA |
|--|

| | |
|---|-------------|
| TÍTULO DO ESTABELECIMENTO (NOME DE FANTASIA) SM BRASIL | PORTE ME |
|---|-------------|

| |
|---|
| CÓDIGO E DESCRIÇÃO DA ATIVIDADE ECONÔMICA PRINCIPAL 33.14-7-01 - Manutenção e reparação de máquinas e aparelhos de refrigeração e ventilação para uso industrial e comercial |
|---|

| |
|--|
| CÓDIGO E DESCRIÇÃO DAS ATIVIDADES ECONÔMICAS SECUNDÁRIAS 25.99-3-01 - Serviços de confecção de armações metálicas para a construção 41.20-4-00 - Construção de edifícios 42.13-8-00 - Obras de urbanização - ruas, praças e calçadas 43.21-5-00 - Instalação e manutenção elétrica 43.30-4-99 - Outras obras de acabamento da construção 62.09-1-00 - Suporte técnico, manutenção e outros serviços em tecnologia da informação 81.11-7-00 - Serviços combinados para apoio a edifícios, exceto condomínios prediais 81.21-4-00 - Limpeza em prédios e em domicílios |
|--|

| |
|--|
| CÓDIGO E DESCRIÇÃO DA NATUREZA JURÍDICA 206-2 - Sociedade Empresária Limitada |
|--|

| | | |
|--|---------------|------------------------------|
| LOGRADOURO AV ANTONIO TORRES GALVAO | NÚMERO 221 | COMPLEMENTO CXPST 1.459 A |
|--|---------------|------------------------------|

| | | | |
|-------------------|--------------------------------|---------------------|----------|
| CEP 51.160-330 | BAIRRO/DISTRITO IMBIRIBEIRA | MUNICÍPIO RECIFE | UF PE |
|-------------------|--------------------------------|---------------------|----------|

| | |
|---|----------------------------|
| ENDEREÇO ELETRÔNICO LADY_MELO@SMBRASIL.ORG | TELEFONE (81) 9665-8552 |
|---|----------------------------|

| |
|--|
| ENTE FEDERATIVO RESPONSÁVEL (EFR) ***** |
|--|

| | |
|-----------------------------|--|
| SITUAÇÃO CADASTRAL ATIVA | DATA DA SITUAÇÃO CADASTRAL 16/10/2024 |
|-----------------------------|--|

| |
|------------------------------|
| MOTIVO DE SITUAÇÃO CADASTRAL |
|------------------------------|

| | |
|----------------------------|------------------------------------|
| SITUAÇÃO ESPECIAL ***** | DATA DA SITUAÇÃO ESPECIAL ***** |
|----------------------------|------------------------------------|

Aprovado pela Instrução Normativa RFB nº 2.119, de 06 de dezembro de 2022.

Emitido no dia 16/04/2026 às 14:42:47 (data e hora de Brasília).

Página: 1/1

PROPOSTA COMERCIAL

PC 03/2026



PROPOSTA PARA MANUTENÇÃO E SUBSTITUIÇÃO DAS JUNTAS DE DILATAÇÃO

CLIENTE: HOSPITAL DA MULHER DO RECIFE

Olinda
Janeiro 2026

De: MTM Serviços

Para: Hospital da Mulher do

Recife

A/C: Sr - Anderson Gomes

Endereço: BR - 101, Sul, 485 – Curado - Recife/PE

Presado(a) Senhor(a);

Conforme solicitado apresentamos as condições da nossa proposta para os serviços de **manutenção e substituição nas juntas de dilatação**.

Assunto: Proposta comercial para a prestação de serviços de engenharia de acordo com a solicitação do condomínio.

Esta proposta foi elaborada por MTM – MANUTENÇÃO PREDIAL ESPECIALIZADA e tem como responsável técnico:

Engenheiro Civil: Jeferson Carlos da Silva.

CREA: 1820701603PE.

OBSERVAÇÕES

1. Na execução dos serviços, serão observadas rigorosamente todas as especificações e normas técnicas relacionadas, sobre as quais a MTM assume integral responsabilidade.
2. A supervisão (a implantação das atividades objeto da presente proposta) será executada por técnicos específicos, em tempo parcial.
3. O gerenciamento (a implantação das atividades objeto da presente proposta) será de responsabilidade da MTM, respeitando-se o prazo final acordado, conforme o Cronograma de Implantação a ser consolidado entre as partes por ocasião da aceitação desta proposta.
4. Encontra-se em anexo a esta proposta a planilha básica orçamentária com os descritivos e quantitativos.

VALOR DA PROPOSTA

O valor para execução da presente proposta com entrada, mais 05 parcelas iguais:

- **R\$ 81.681,00 (oitenta e um mil seiscentos e oitenta e um reais).**

CONDIÇÕES DE PAGAMENTO

- Valor inicial de entrada de : **R\$ 24.504,30 (vinte e quatro mil quinhentos e quatro reais e trinta centavos)**, para mobilização dos serviços, sendo pago na assinatura do contrato.
- Mais 05 (cinco) parcela iguais, mensais de: **R\$ 11.435,34 (onze mil quatrocentos e trinta e cinco reais e trinta e quatro centavos)** pagos a cada 30 dias subsequentes à data de pagamento da primeira parcela quais sejam:

PRAZO

O prazo para fornecimento e execução dos serviços supra citados será de 90 (sessenta) dias.

Entende-se que para este prazo NÃO estão contabilizados greves e condições climáticas de chuva.

Após o pagamento da parcela de entrada o início das atividades ocorrerá em 05 (cinco) dias úteis, tempo necessários para mobilização de materiais, locação dos equipamentos, comunicação entre a administração e os condôminos.

Esta proposta tem o prazo de validade de 30 (Trinta) dias corridos.

GARANTIA

O prazo de garantia sobre os serviços de troca de impermeabilização são de 05 (cinco) anos.

CONSIDERAÇÕES FINAIS

Agradecemos a oportunidade de estar apresentando esta proposta para a realização dos serviços descritos, com a finalidade de trazer as devidas melhorias ao condomínio.

MTM Construtora

Cliente

ANEXO A

PLANILHA ORÇAMENTÁRIA

| PLANILHA DE ORÇAMENTO DE MATERIAIS E MÃO DE OBRA | | | | | |
|--|---|------|---------------|--|----------------------|
| Item | SERVIÇOS | Unid | Quant | V. Unit | Total |
| 1.0 | MOBILIZAÇÃO E ADMINISTRAÇÃO | | | R\$ 15.100,00 | |
| 1.1 | Mobilização e desmobilização de equipamentos, material e mão de obra: | vb | 1,00 | R\$ 2.600,00 | R\$ 2.600,00 |
| 1.3 | Taxas pertinentes, placa da obra, ART e outros, documentos e exames | vb | 1,00 | R\$ 3.500,00 | R\$ 3.500,00 |
| 1.4 | Supervisão técnica e administração, com pelo menos um encarregado, um técnico de segurança do trabalho e um engenheiro habilitado | vb | 1,00 | R\$ 9.000,00 | R\$ 9.000,00 |
| 2.0 | SUBSTITUIÇÃO DAS JUNTAS DE MOVIMENTAÇÃO | | | R\$ 56.550,00 | |
| 2.1 | Substituição do material elastomérico das juntas de movimentação, compreendendo a remoção completa do selante detereorado, limpeza e preparo das faces da junta, aplicação de primer e selagem com material elastomérico apropriado, conforme especificações técnicas e normas vigentes, assegurando estanqueidade, elasticidade e durabilidade do sistema. | m | 870,00 | R\$ 65,00 | R\$ 56.550,00 |
| CUSTO FINAL DA OBRA | | | | VALOR PARCIAL : | R\$ 71.650,00 |
| Condições de pagamento: | | | | BDI | 10.031,00 |
| Sinal na assinatura do contrato | | | R\$ 24.504,30 | VALOR TOTAL | R\$ 81.681,00 |
| Saldo remanescente: | | | R\$ 57.176,70 | Validade da proposta são de 30 dias a contar desta data | |
| divididos em 05 parcelas de: | | | R\$ 11.435,34 | | |
| Prazo de Serviço - 3 meses - GARANTIA DOS SERVIÇOS DE MANUTENÇÃO DE IMPERMEABILIZAÇÃO DA FACHADA SÃO DE 5 ANOS | | | | | |



0

CASA DO SOL & CONSTRUÇÕES E ENERGIA LTDA

ENDEREÇO: R TREZE DE MAIO 76, SALA 1, CENTRO, PESQUEIRA – PE.

CEP:55200-000 EMAIL:ADMCASADOSOL@GMAIL.COM CONTATO: (8 7) 9 9 1 3 6 - 4 3 7 7

CNPJ: : 56.068.997/0001-76

Na Qualidade de Prestadora de Serviço a Empresa **CASA DO SOL & CONSTRUÇÕES E ENERGIA LTDA**, CNPJ: 56.068.997/0001-76, sediada **R TREZE DE MAIO 76, SALA 1, CENTRO, PESQUEIRA – PE**, CEP: 55200-000, por intermédio do seu representante legal o(a) [REDACTED], EMPRESARIA, portador(a) da Carteira de Identidade [REDACTED] CPF n.º [REDACTED] (e-mail) admcasadosol@gmail.com, residente e domiciliado no [REDACTED] vem submeter à apreciação de V.Sas. nossa Proposta Técnica/Comercial para, **Serviço de Manutenção Corretiva da Junta de Dilação da Estrutura Predial do HOSPITAL DA MULHER DO RECIFE** com o fornecimento de mão-de-obra especializada para execução dos itens do “Escopo/Serviço”.

Objetivo

O objetivo desta Proposta é apresentar o detalhamento do serviço, condições comerciais e técnicas, considerações sobre ele, no intuito de alcançar a qualidade e economia que sua empresa precisa.

Escopo/Serviço

Etapas dos serviços:

- a) Emissão de Anotação de Responsabilidade Técnica (ART) de engenheiro civil devidamente registrada no CREA/PE;
- b) Quantificar serviço medindo a extensão a ser corrigida;
- c) Levantar e apresentar material necessário a execução do serviço;
- d) Execução e recuperação de reforço estrutural;
- e) Quantificar serviço medindo a extensão a ser corrigida;

- F) Limpeza de trecho da junta de dilatação;
 G) Aplicação de cordão de sisal ou poliuretano em toda junta de dilatação;
 H) Aplicação de selante a base de poliuretano em toda extensão da junta de dilatação com acabamento;

I) Toda demolição, remoção e descarte proveniente dos serviços será de responsabilidade da empresa contratada, bem como entregar o local dos serviços limpo;

J) A empresa contratada deverá considerar em seu escopo profissional de segurança do trabalho a fim de acompanhar os serviços e garantir a segurança dos trabalhadores. Também deverá apresentar documentação de seus colaboradores (ASO's, certificação NR 35);

L) Fornecer os EPI's necessários à execução dos serviços, bem como apresentar ASO de todos colaboradores que participarão da prestação de serviços

| 1 | EXECUÇÃO DA REFORMA ESTRUTURAL UPA IGARASSU | | |
|-----|---|---|-----|
| 1.1 | Limpar todo trecho da junta de dilatação; • Dimensões da junta de dilatação: 8mm x 3,5mm (altura x espessura) | m | 870 |
| 1.4 | Colocar cordão de sisal ou poliuretano em toda junta de dilatação; | m | 870 |
| 1.5 | Aplicar selante a base de poliuretano em toda extensão da junta de dilatação, e Realizar acabamento no selante após aplicação; tempo de cura 48 horas | m | 870 |

Total: R\$ 89.610

IMPORTANTES

- temos conhecimento do local onde serão executadas as obras
- a obra serviços serão executados e concluídos no prazo máximo de 30 dias, contada data estabelecida na ordem de serviço;
- esta proposta compreende todas as despesas com mão-de-obra (inclusive Leis sociais), materiais, ferramentas, transportes, equipamentos, seguros, impostos e demais encargos necessários à perfeita execução de toda a obra;
- concordamos em manter a validade desta proposta por um período de 30 (sessenta) dias, contado da data final prevista para sua entrega.
- Para contato com a empresa, poderão ser utilizados os seguintes

meios: telefonenº (8 7) 9 9 1 3 6 - 4 3 7 7, e e-mail
admcasadosol@gmail.com

- f) Declaramos ainda que os preços unitários propostos já estão inclusos todos os impostos, taxas, seguros, fretes, bem como quaisquer outras despesas, diretas e indiretas incidentes até a efetiva entrega da obra.
- g) A CONTRATADA FORNECERA todos os EPI's necessários à execução dos serviços, bem como apresentar ASO de todos colaboradores que participarão da prestação de serviços.

CONDIÇÃO DE PAGAMENTO

| | | |
|----------------|------------------------------|--|
| ENTRADA | FINALIZAÇÃO (30 DIAS) | |
| 30.000,00 R\$ | 59.610,00 R\$ | |

VALOR DA PROPOSTA

O valor total da Proposta É DE R\$ 89.610,00 (OITENTA E NOVE MIL, SEISSENTOS E DEIS REAIS E ZERO CENTAVOS.)

VALOR POR METRO: R\$ 103,00

OBS. PROPOSTA REALIZADA EM CIMA DE 870 METROS (Uti mulher, 2º andar, 1º andar, ambulatório e casa das mães)

RECIFE, 27 DE JANEIRO DE 2026

CARULYNA TENORIO DE ALMEIDA
SOCIA/PROPIETARIA

Recife, 22 de Dezembro de 2025.

NOTA TÉCNICA – SERVIÇO DE MANUTENÇÃO CORRETIVA DA JUNTA DE DILATAÇÃO

A manutenção vem, por meio deste documento, referente à solicitação de nº 12534 , solicitar contratação de uma empresa especializada na execução de serviço de manutenção corretiva da junta de dilatação da estrutura predial da unidade. Com Urgência.

Esse serviço é necessário, para que façamos antes do inverno chegar, pela quantidade de água que escorre pelas paredes entra pela junta de dilatação bem acima das régulas da parte elétrica dos setores abaixo: Uti mulher, 2º andar, 1º andar, ambulatório e casa das mães.

As empresas interessadas deverão realizar visita técnica para conhecer toda área estrutural da unidade.

Abaixo segue imagens da atual situação.

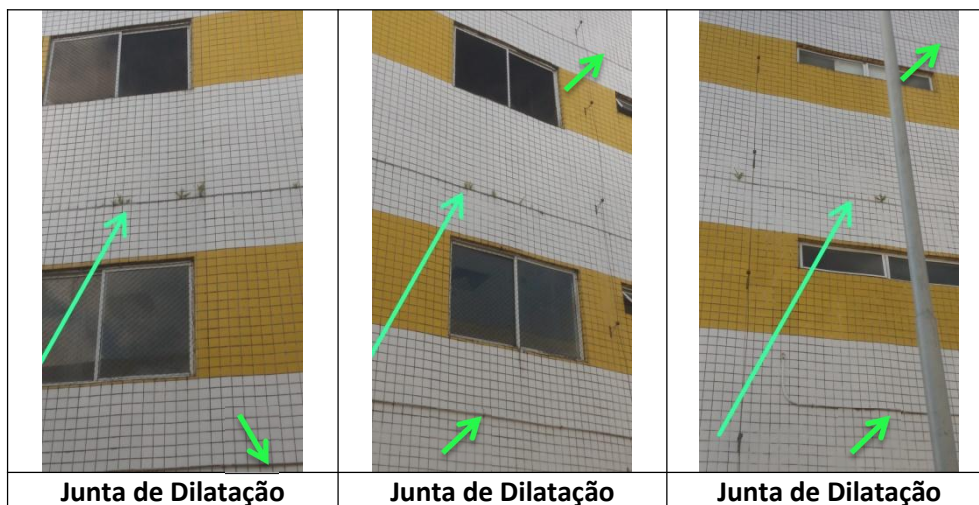

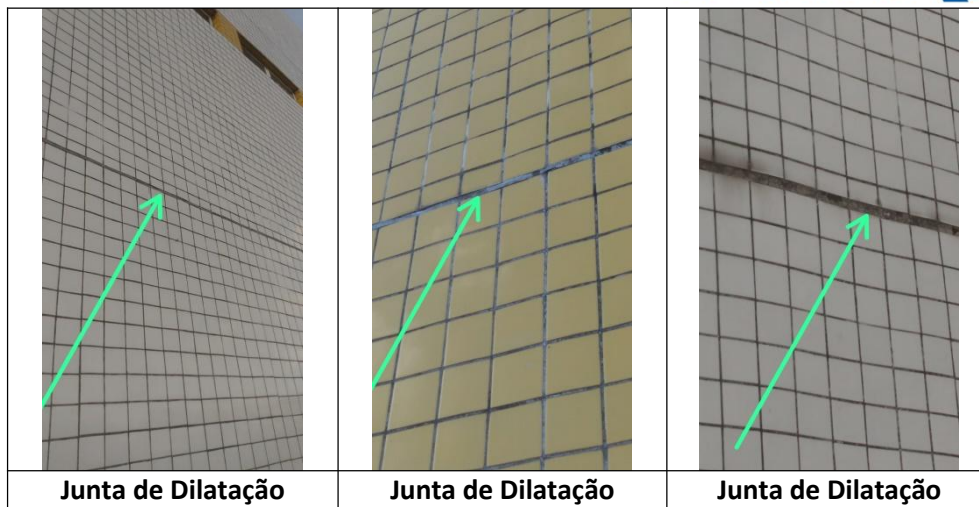

A manutenção encontra-se a disposição para quaisquer esclarecimentos.

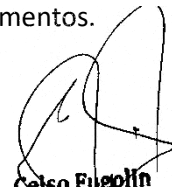

Celso Fugolin
Sup. Manutenção

HMR Celso Fugolin
Coordenador de Manutenção
Hospital da Mulher do Recife

NOTA EXPLICATIVA**HOSPITAL DA MULHER DO RECIFE**

Solicitação N° 12534

Assunto: Forma de Pagamento Antecipado

EXPLICAÇÃO

Informamos que o pagamento no valor de R\$ 22.224,08 (VINTE E DOIS MIL DUZENTOS E VINTE E QUATRO REAIS E OITO CENTAVOS) ao fornecedor S M BRASIL - L J BARBOSA DE MELO MANUTENÇÃO E REPARAÇÃO corresponde ao pagamento de 40% do valor da ordem, pertinente a ordem de compra n° 28236, sucedeu-se em virtude das melhores condições de preços e prazos de entregas ofertados no período.

Na ocasião, foram realizadas negociações, tendo como pleito a concessão para prazo de pagamento, porém, não houve êxito, em virtude da política do fornecedor e/ou prática do segmento de mercado do material.

Recife, 19 de Fevereiro de 2026.



MIRELLE FERREIRA - COMPRADORA

Sociedade Pernambucana de Combate ao Câncer**HOSPITAL DA MULHER DO RECIFE**

81 3217-8282

Av. Cruz Cabugá, 1597 - Santo Amaro
Recife - PE, 50040-000

hcpgestao.org.br

Relatório de Ordem de Compra

Ord. Compra: 28296 Solicitação: 12534 Solic: MANUTENCAO GERAL

Nº Processo: Situação: AUTORIZADA Dt Ord. Compra: 20/02/2026

Fornecedor: 14816 SM BRASIL - SM BRASIL EMPREENDIMENTOS LTDA

CNPJ/CPF: 57.720.622/0001-01

Insc Est.:

Endereço: ANTONIO TORRES GALVAO

Nr.: 221

Compl.:

Bairro: IMBIRIBEIRA

Cep: 51160330

UF: PE Conta: - Agência: - Banco:

Contato(s):

Telefone Comercial : (81) 9665-8552

E-Mail : LADY_MELO@SMBRASIL.ORG

Comprador: SOCIEDADE PERNAMBUCANA DE COMBATE AO CÂNCER

Endereço: BR-101

Nº 485

CNPJ: 10.894.988/0004-86

Cidade: RECIFE

Insc. Est.:

Bairro: CURADO

Fone/Fax: 20110100 -

Responsável: MIRELLE.FERREIRA

CEP: 50780627

UF: PE

Sr. Fornecedor: Autorizo o faturamento e envio dos produtos abaixo relacionados.

Obs: _____

Cód. Condição de Pgto.: 16

Desc. Condição de Pgto.: ENTRADA + 30/60 DIAS

Período p/ Entrega: 19/08/2026 à 15/02/2027

R\$ - REAL

| Serviço | % Desconto | VI Desconto | % IPI | VI. IPI | Valor Serviço |
|---|------------|-------------|-------|---------|---------------|
| 10404 MANUT. CORRETIVA DA JUNTA DE DILATAÇÃO DE ESTRUTURA PREDIAL | 0,00 | 0,00 | 0,00 | 0,00 | 55.560,21 |
| Especificação: SOLICITAR CONTRATAÇÃO DE UMA EMPRESA ESPECIALIZADA NA EXECUÇÃO DE SERVIÇO DE MANUTENÇÃO CORRETIVA DA JUNTA DE DILAÇÃO DA ESTRUTURA PREDIAL DA UNIDADE. | | | | | |
| | | 0,00 | | 0,00 | 55.560,21 |
| Total dos Serviços(+): | | | | | 55.560,21 |
| Valor Total do Frete(C.I.F.), Não Incluso na Nota(+): | | | | | 0,00 |
| Valor Total do ICMS(+): | | | | | 0,00 |
| Valor dos Descontos(-): | | | | | 0,00 |
| Valor Outros (+): | | | | | 0,00 |
| Valor Total (=): | | | | | 55.560,21 |

| | | | |
|----------------------|-------------------------|---------------|-----------|
| COMPRADOR/SUPERVISOR | GERÊNCIA DE SUPRIMENTOS | CONTABILIDADE | DIRETORIA |
| Data | Data | Data | Data |

SUPRI-01-283

DADOS BANCÁRIOS:

BANCO - Santander

AGENCIA - 4478

CONTA - 13010710-4

CHAVE PIX - a29158d1-a4ae-4218-a26e-1b26d0f44a88

EMPRESA - SM Brasil Empreendimentos Ltda